

ΩΝΑΣΕΙΟ ΕΘΝΙΚΟ ΜΕΤΑΜΟΣΧΕΥΤΙΚΟ ΚΕΝΤΡΟ
ΠΡΟΣΚΛΗΣΗ ΥΠΟΒΟΛΗΣ ΠΡΟΣΦΟΡΑΣ ΚΑΤ ΑΠΟΚΟΠΗ ΑΝΕΥ ΕΠΙΜΕΤΡΗΣΗΣ (ΜΕ ΥΛΙΚΑ
ΕΡΓΑΤΙΚΑ ΙΚΑ)
ΠΡΟΜΗΘΕΙΑ ΤΟΠΟΘΕΤΗΣΗ ΚΑΙ ΠΑΡΑΔΟΣΗ ΣΕ ΠΛΗΡΗ ΛΕΙΤΟΥΡΓΙΑ
ΕΡΓΑΣΤΗΡΙΑΚΩΝ ΕΠΙΠΛΩΣΕΩΝ- ΜΕ ΕΝΣΩΜΑΤΩΜΕΝΕΣ ΗΛΕΚΤΡΟΛΟΓΙΚΕΣ ΚΑΙ
ΥΔΡΑΥΛΙΚΕΣ ΕΓΚΑΤΑΣΤΑΣΕΙΣ

1. ΓΕΝΙΚΑ

Η **ΑΡΙΟΝΑ ΕΛΛΑΣ Α.Ε.** έχοντας αναλάβει εκ μέρους του ΚΟΙΝΩΦΕΛΟΥΣ ΙΔΡΥΜΑΤΟΣ "ΑΛΕΞΑΝΔΡΟΣ Σ. ΩΝΑΣΗΣ" (αποκλειστικού δωρητή βάσει του Νόμου 4565/2018) την διοικητική και οικονομική μέριμνα για την ανέγερση και τον εξοπλισμό του Ωνάσειου Εθνικού Μεταμοσχευτικού Κέντρου (ΩΕΜΕΚ), Λεωφ. Συγγρού 356, σας προσκαλεί να υποβάλετε προσφορά για :

ΠΡΟΜΗΘΕΙΑ ΤΟΠΟΘΕΤΗΣΗ ΚΑΙ ΠΑΡΑΔΟΣΗ ΣΕ ΠΛΗΡΗ ΛΕΙΤΟΥΡΓΙΑ ΕΡΓΑΣΤΗΡΙΑΚΩΝ ΕΠΙΠΛΩΣΕΩΝ- ΜΕ ΕΝΣΩΜΑΤΩΜΕΝΕΣ ΗΛΕΚΤΡΟΛΟΓΙΚΕΣ ΚΑΙ ΥΔΡΑΥΛΙΚΕΣ ΕΓΚΑΤΑΣΤΑΣΕΙΣ

Με την παρούσα πρόσκληση εκδήλωσης ενδιαφέροντος καλούνται τα ενδιαφερόμενα **εξειδικευμένα συνεργεία/ κατασκευαστές κουφωμάτων** να αποστείλουν μέχρι την :

07 ΜΑΡΤΙΟΥ 2024

σε επεξεργάσιμη ψηφιακή μορφή **Κατ αποκοπή άνευ επιμέτρησης προσφορά** για την ανάληψη της ως άνω Εργολαβίας σύμφωνα με την πρόσκληση.

2. ΟΡΙΣΜΟΙ

ΕΡΓΟΛΑΒΙΑ

1. Εργολαβία

Η παρούσα πρόσκληση αφορά στην

ΚΑΤ ΑΠΟΚΟΠΗ ΑΝΕΥ ΕΠΙΜΕΤΡΗΣΗΣ (ΜΕ ΥΛΙΚΑ ΕΡΓΑΤΙΚΑ ΙΚΑ) ΓΙΑ ΤΗΝ ΠΡΟΜΗΘΕΙΑ ΤΟΠΟΘΕΤΗΣΗ ΚΑΙ ΠΑΡΑΔΟΣΗ ΣΕ ΠΛΗΡΗ ΛΕΙΤΟΥΡΓΙΑ ΕΡΓΑΣΤΗΡΙΑΚΩΝ ΕΠΙΠΛΩΣΕΩΝ- ΜΕ ΕΝΣΩΜΑΤΩΜΕΝΕΣ ΗΛΕΚΤΡΟΛΟΓΙΚΕΣ ΚΑΙ ΥΔΡΑΥΛΙΚΕΣ ΕΓΚΑΤΑΣΤΑΣΕΙΣ

ΓΕΝΙΚΑ

Στο Ισόγειο του ΩΕΜΕΚ θα κατασκευαστούν τα κεντρικά εργαστήρια των ΩΚΚ – ΩΕΜΕΚ που θα εξοπλιστούν με εργαστηριακό εξοπλισμό SIEMENS (με άλλη ανάθεση/Εργολαβία)

Στην περίμετρο του χώρου και σε επιμέρους νησίδες διατάσσονται πάγκοι και θέσεις εργασίας που αποτελούν αντικείμενο της παρούσας προσφοράς (προμήθεια, εγκατάσταση παράδοση σε λειτουργία με τις ηλεκτρολογικές παροχές και τις υδραυλικές εγκαταστάσεις).

ΕΝΔΕΙΚΤΙΚΑ ΣΧΕΔΙΑ

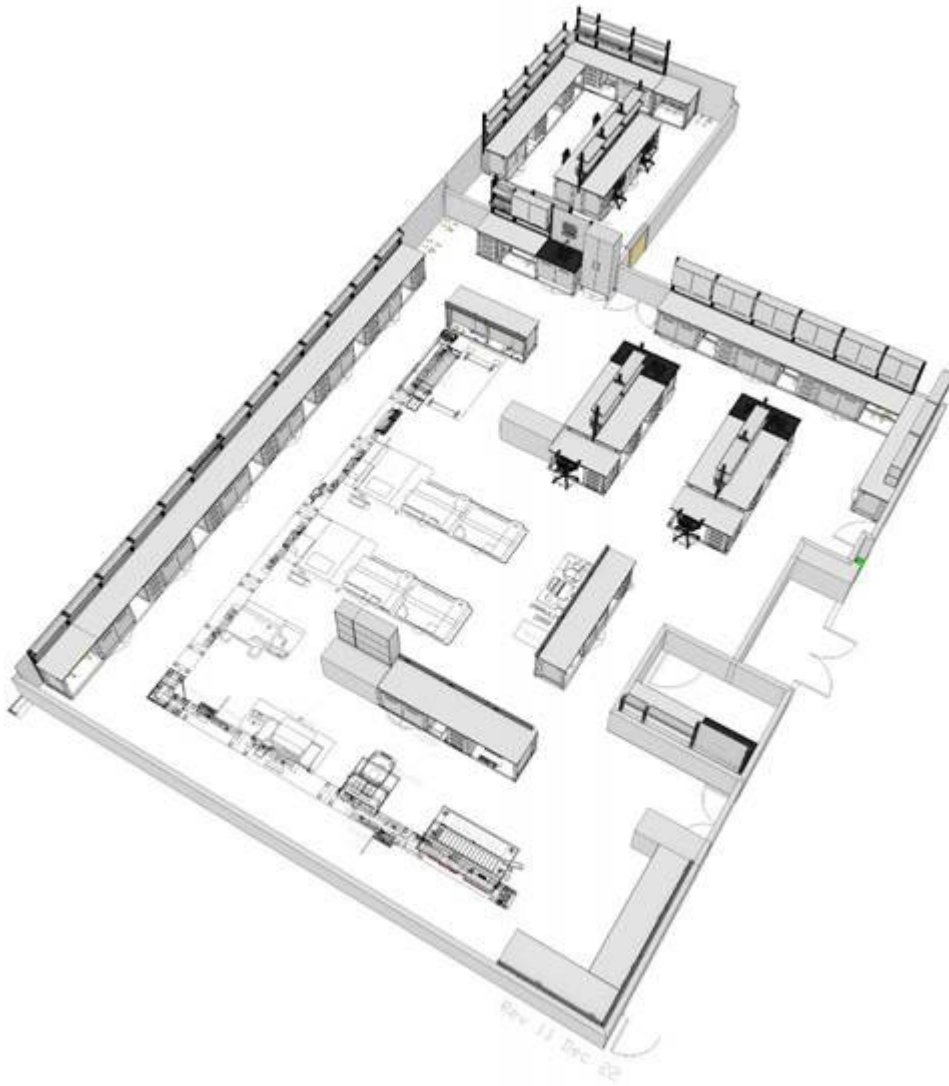

ΠΕΡΙΓΡΑΦΗ

Βλέπε συνημμένα τεύχος περιγραφής.

Στο αντικείμενο της εργολαβίας περιλαμβάνονται:

1. Αποτύπωση του χώρου από τον Ανάδοχο Οι μετρήσεις επί του έργου και σχεδιασμός (διαστάσεις κοπής)
2. Εκπόνηση κατασκευαστικών σχεδίων από τον Ανάδοχο (κατόψεις και τομές) με τις διαστάσεις των προσφερόμενων επίπλων, των διαδρόμων και των θέσεων μηχανολογικών εγκαταστάσεων.
3. Η κατασκευή ενός πλήρους δείγματος και τοποθέτησή του στο έργο , προς έλεγχο παρατηρήσεις.
4. Η προμήθεια/εργοστασιακή, κατασκευή όλων των επίπλων, η κοπή/άρμωση των επιμέρους τμημάτων, η πλήρης προκατασκευή στο εργοστάσιο του Αναδόχου/κατασκευαστή αποκλειόμενης της κατασκευή εντός του εργοταξίου

Τα έπιπλα θα έρχονται προσυναρμολογημένα σε μεγάλες ενότητες ή τμήματα και στο εργοτάξιο δεν θα επιτρέπεται η κοπή παρά μόνο σε μικρό ποσοστό για τυχόν επιτόπιες προσαρμογές.

5. Η μεταφορά στο έργο ανύψωση, τοποθέτηση στερέωση , όλου του εξοπλισμού του Αναδόχου
6. Η συναρμολόγηση των επιμέρους τμημάτων και οι επιτόπου προσαρμογές, καταφραγές κλπ
7. Η προμήθεια και τοποθέτηση όλων των βοηθητικών υλικών όπως ηλεκτρικές κλειδαριές, πόμολα, ρόδες κλπ
8. Η προμήθεια και τοποθέτηση των ηλεκτρολογικών παροχών των πάγκων, του φωτισμού LED και των λήψεων Data, προμήθεια και τοποθέτηση μεταλλικής ηλεκτρολογικής σχάρας πάνω στις μετώπες των πάγκων
9. Η προμήθεια και τοποθέτηση των νεροχυτών, υδραυλικών εγκαταστάσεων , αποχετεύσεων κλπ, η λειτουργική σύνδεση με τις αναμονές των κεντρικών εγκαταστάσεων του κτιρίου που θα συφωνηθούν και η παράδοση σε πλήρη λειτουργία
10. Βαφή όλων των μεταλλικών μερών με πολυεστερική αντιμικροβιακή ηλεκτροστατική βαφή φούρνου
11. Σύνδεση με την γείωση του δωματίου σε όλα τα μεταλλικά μέρη (σκελετός) των επίπλων, γεφύρωση όλων των μελών ώστε να υπάρχει αδιάλειπτη γείωση.
12. Η περιμετρική σφράγιση των σημείων επαφής επιπλώσεων και δομικών στοιχείων με αντιμυχλική και αντιμικροβιακή μαστίχα
13. Η τήρηση των μέτρων ασφαλείας, ο ορισμός τεχνικού ασφαλείας για τα συνεργεία του Αναδόχου

ΔΙΚΑΙΩΜΑ ΣΥΜΜΕΤΟΧΗΣ

Η πρόσκληση απευθύνεται σε εξειδικευμένα **εργοστάσια κατασκευής υγειονομικών ερμαρίων με δυνατότητα πάγκου CNC** για την επιμελημένη κοπή και δημιουργία οπών και εντορμιών

2. ΕΠΙΚΟΙΝΩΝΙΑ

Για περισσότερες πληροφορίες, οι ενδιαφερόμενοι μπορούν να επικοινωνούν με την κυρία Νίκη Πανοπούλου στην ακόλουθη ηλεκτρονική διεύθυνση:

oemekergon@onassis.org και τηλέφωνο 210 94 98 360

καθώς και tensor@otenet.gr m.pantelidaki@tensor.gr

Κανείς άλλος εκτός από την ΑΡΙΟΝΑ (π.χ. μελετητής, σύμβουλος, μηχανικός, ιατρός, διευθυντής ή αντιπρόσωπος ΩΚΚ) δεν είναι εξουσιοδοτημένος να παρέχει πρόσθετες τεχνικές πληροφορίες/διευκρινίσεις .

Οι εσδήποτε πληροφορίες, διευκρινήσεις, εντολές και λοιπά προφορικά ή γραπτά στοιχεία, δεδομένα ή σχέδια που προήλθαν από επικοινωνία με τους Μελετητές ή τους συμβούλους του Εργοδότη, προ της δημοσίευσης της παρούσας πρόσκλησης σε προσφορά, ή/και κατά την διάρκεια της διαδικασίας υποβολής, **δεν δεσμεύουν ή περιορίζουν την ΑΡΙΟΝΑ ή το ΩΚΚ.**

[Λοιπες οδηγίες ως ΠΡΟΣΚΛΗΣΗ ΕΠΙΠΛΑ ΚΕΝΤΡ ΕΡΓΑΣΤΗΡΙΩΝ](#)

Για την ΑΡΙΟΝΑ ΕΛΛΑΣ ΑΕ.
Η ΕΠΙΤΡΟΠΗ ΔΙΑΓΩΝΙΣΜΩΝ