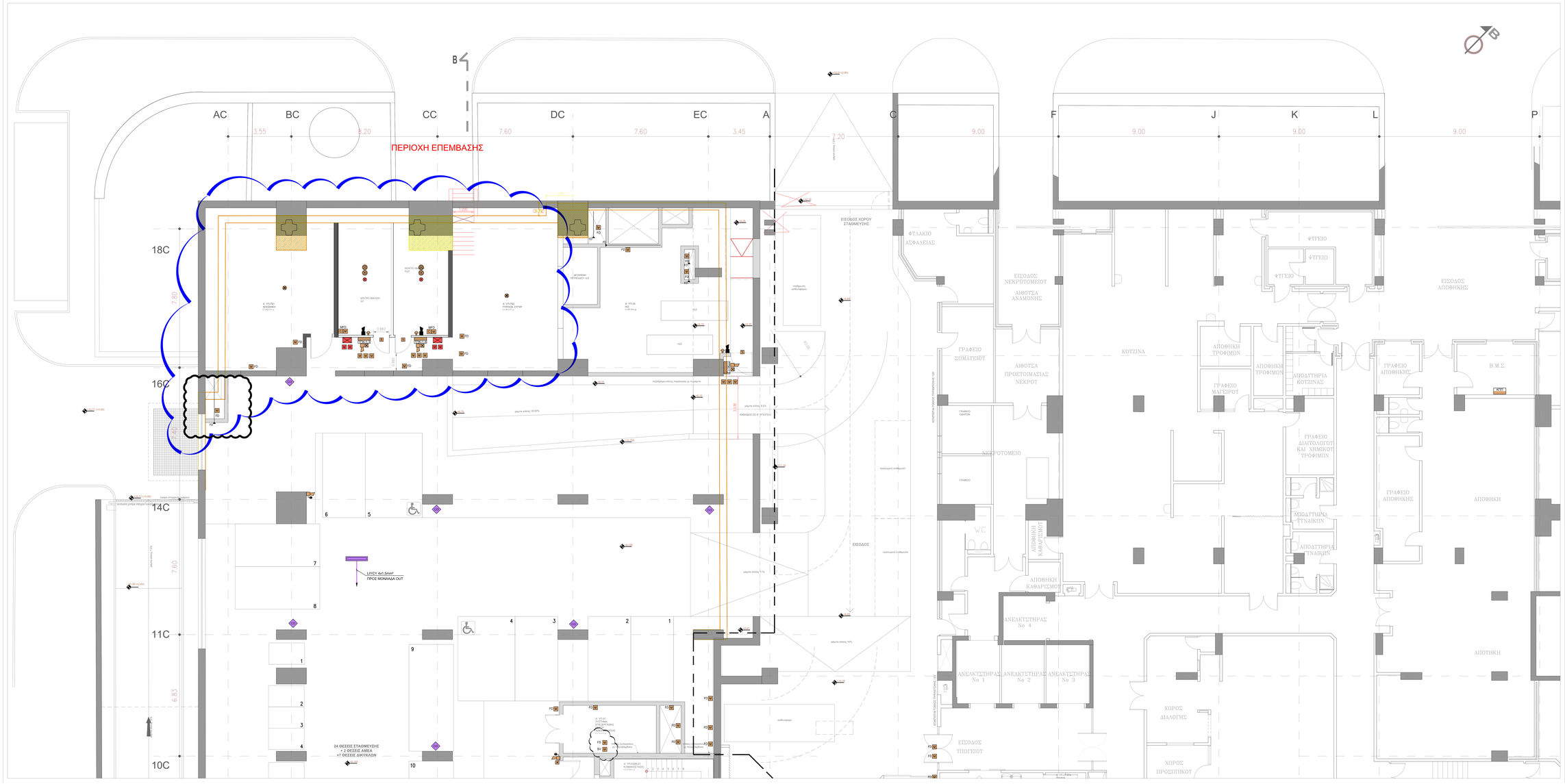

ΥΠΟΜΝΗΜΑ / LEGEND

- ΑΝΑΜΝΗΣΤΗΣ ΚΑΠΝΟΥ-ΘΕΡΜΟΚΡΑΣΙΑΣ ΔΙΕΥΘΥΝΟΔΟΤΟΥΜΕΝΟΣ
- ΑΝΑΜΝΗΣΤΗΣ ΘΕΡΜΟΔΙΑΦΟΡΑΣ ΔΙΕΥΘΥΝΟΔΟΤΟΥΜΕΝΟΣ
- ΑΝΑΜΝΗΣΤΗΣ ΚΑΠΝΟΥ-ΘΕΡΜΟΚΥΤΤΑΡΑΣ ΔΙΕΥΘΥΝΟΔΟΤΟΥΜΕΝΟΣ
- ΑΝΑΜΝΗΣΤΗΣ ΚΑΠΝΟΥ-ΘΕΡΟΚΡΑΣΙΑΣ ΣΥΜΒΑΤΟΣ
- ΑΝΑΜΝΗΣΤΗΣ ΘΕΡΜΟΔΙΑΦΟΡΑΣ ΣΥΜΒΑΤΟΣ
- ΣΕΡΡΑΝΣΗ ΣΥΜΒΑΤΟΥ ΥΛΙΚΟΥ ΠΛΗΡΩΣΗΣ ΑΝΑΜΝΗΣΤΗΡΑ
- ΑΛΥΣΙΔΑ ΚΑΠΝΟΥ ΣΤΑΔΙΑΚΟΥ ΤΥΠΟΥ ΔΙΕΥΘΥΝΟΔΟΤΟΥΜΕΝΟΣ ΑΝΑΜΝΗΣΤΗΡΑ
- ΜΗΧΑΝΙΣΜΟΣ ΕΠΑΝΑΦΟΡΑΣ ΣΥΜΒΑΤΟΥ ΣΥΜΠΛΕΓΜΑΤΟΣ (MONITOR MODULE) ΣΥΜΒΑΤΟΣ ΑΝΑΜΝΗΣΤΗΡΑ
- ΜΟΝΑΔΑ ΕΛΕΓΧΟΥ ΣΥΜΠΛΕΓΜΑΤΟΣ (CONTROL MODULE) ΣΥΜΒΑΤΟΣ ΑΝΑΜΝΗΣΤΗΡΑ
- ΤΥΠΟΣ ΠΗΚΝΟΣ ΣΥΣΤΗΜΑΤΟΣ ΑΥΤΟΜΑΤΗΣ ΚΑΤΑΣΒΕΣΗΣ (ΣΥΜΒΑΤΟΣ)
- ΚΕΝΤΡΙΚΟΣ ΠΗΚΝΟΣ ΠΥΡΑΝΑΝΙΧΝΕΥΣΗΣ ΣΥΜΒΑΤΟΣ ΑΝΑΜΝΗΣΤΗΡΑ
- ΣΤΑΝΑΛΛΑΓΤΙΚΟΣ ΠΗΚΝΟΣ ΠΥΡΑΝΑΝΙΧΝΕΥΣΗΣ ΣΥΜΒΑΤΟΣ ΑΝΑΜΝΗΣΤΗΡΑ
- ΣΕΡΡΑΝΣΗ ΠΡΟΣΤΑΤΕΥΤΙΚΗ ΣΥΣΤΗΜΑΤΟΣ ΣΥΣΤΗΜΑΤΟΣ ΑΥΤΟΜΑΤΗΣ ΚΑΤΑΣΒΕΣΗΣ ΑΝΑΜΝΗΣΤΗΡΑ ΜΕ ΦΙΛΕΣ (ΣΥΜΒΑΤΟΣ)
- ΣΕΡΡΑΝΣΗ ΚΥΡΙΟΥ ΣΥΝΑΓΕΡΜΟΥ ΣΥΣΤΗΜΑΤΟΣ ΑΥΤΟΜΑΤΗΣ ΚΑΤΑΣΒΕΣΗΣ
- ΦΟΤΕΙΝΗ ΕΝΔΕΙΞΗ "ΠΤΩΣΗ" ΣΥΣΤΗΜΑΤΟΣ ΑΥΤΟΜΑΤΗΣ ΚΑΤΑΣΒΕΣΗΣ
- ΚΟΜΒΟΣ ΩΤΙΟΥ ΚΗΛΕΟΥΣ ΓΙΑ ΚΕΡΟΚΙΜΑΝΤΗ ΣΥΜΒΑΤΟΣ ΑΝΑΜΝΗΣΤΗΡΑ ΜΕ ΕΝΣΩΜΑΤΩΜΕΝΗ ΜΟΝΑΔΑ ΕΛΕΓΧΟΥ (CONTROL MODULE)
- ΔΙΑΚΟΠΤΗΣ "ΠΑΝΤΟΣ" ΣΥΟ ΚΗΛΕΩΣΗΣ ΓΙΑ ΑΛΛΑΓΗ ΕΠΙΠΕΔΟΥ ΠΟΥ ΕΝΕΡΓΟΠΟΙΕΙ ΤΟΥΣ ΣΥΣΤΗΜΑΤΟΣ ΑΥΤΟΜΑΤΗΣ ΚΑΤΑΣΒΕΣΗΣ ΣΥΜΒΑΤΟΣ
- LYCY-LC
  - LYCY-H ΚΡΑΝΟΣ ΣΥΜΒΑΤΟΥ ΦΡΟΥΟΥ ΠΥΡΑΝΑΝΙΧΝΕΥΣΗΣ
  - ΚΡΑΝΟΣ ΣΤΟΠΟΥ
  - LYCY-H ΚΡΑΝΟΣ ΦΡΟΥΟΥ
  - LYCY - ΦΡΟΥΟΣ
- FS → ΑΝΑΜΝΗΣΤΗΣ ΦΩΚΑΣ
- FB → ΣΗΜΑΤΟΔΟΤΗΣ ΦΩΤΟΣ
- MONAΔΙΚΟΣ ΠΑΡΑΚΟΛΟΥΘΗΣΗΣ (ESSER)

ΠΑΡΑΤΗΡΗΣΕΙΣ

1. ΟΛΟΙ ΟΙ ΕΛΕΓΧΟΙ ΠΥΡΑΝΑΝΙΧΝΕΥΣΗΣ ΘΑ ΣΥΝΔΕΘΟΥΝ ΣΕ ΔΙΚΤΥΟ ΦΡΟΥΟΥ ΜΕ ΤΥΠΑΝΟΤΟΙΧΟ ΚΑΛΩΔΙΟ 3x1.5mm2
2. ΟΙ ΠΗΝΕΣ ΣΥΜΠΛΕΓΜΑΤΟΣ ΘΑ ΠΕΡΙΟΥΝ ΦΟΤΕΙΝΗ ΜΕ ΑΥΤΟΝΟΜΗ ΤΟΥ ΗΛΕΚΤΡΟΝΙΟΥ ΦΩΤΟΣ.
3. ΟΙ ΠΗΝΕΣ ΠΗΚΝΟΥ ΘΑ ΣΥΝΔΕΟΥΝΤΑΙ ΜΕ ΕΝΑ ΜΟΝΑΔΙΚΟ ΠΑΡΑΚΟΛΟΥΘΗΣΗΣ ΠΗΚΝΟΣ.
4. ΟΛΟΙ ΟΙ ΑΝΑΜΝΗΣΤΕΣ ΘΑ ΕΙΝΑΙ ΔΙΕΥΘΥΝΟΔΟΤΟΥΜΕΝΟΙ ΜΕ ΤΟΝΑΡΙΣΜΑ ΔΙΕΥΘΥΝΣΗΣ ΣΤΟ ΚΕΝΤΡΟ ΕΛΕΓΧΟΥ ΠΥΡΟΣΒΕΣΤΙΚΗΣ ΠΡΟΣΤΑΣΙΑΣ ΣΤΟ ΚΤΙΡΙΟ ΕΛΕΓΧΟΥ ΠΥΡΟΣΒΕΣΤΙΚΗΣ ΠΡΟΣΤΑΣΙΑΣ.
5. ΚΑΘΕ ΤΟΠΙΚΟΣ ΠΗΚΝΟΣ ΣΥΝΔΕΤΑΙ ΣΤΟ ΠΛΗΣΙΕΣΤΕΡΟ ΦΩΤΙΖΟΜΕΝΟ ΔΙΑΔΡΟΜΟ ΕΝΩΣΗΣ ΠΡΟΣΤΑΣΙΑΣ ΜΕ ΕΝΑΝΤΙΟΣΤΑΘΜΟ ΕΝΩΣΗΣ ΣΤΟ ΚΕΝΤΡΟ ΕΛΕΓΧΟΥ ΠΥΡΟΣΒΕΣΤΙΚΗΣ ΠΡΟΣΤΑΣΙΑΣ ΜΕ ΕΝΑΝΤΙΟΣΤΑΘΜΟ ΕΝΩΣΗΣ ΣΤΟ ΚΕΝΤΡΟ ΕΛΕΓΧΟΥ ΠΥΡΟΣΒΕΣΤΙΚΗΣ ΠΡΟΣΤΑΣΙΑΣ.
6. ΟΛΟΙ ΟΙ ΕΛΕΓΧΟΙ ΠΥΡΑΝΑΝΙΧΝΕΥΣΗΣ ΘΑ ΕΙΝΑΙ ΔΙΕΥΘΥΝΟΔΟΤΟΥΜΕΝΟΙ ΜΕ ΤΟΝΑΡΙΣΜΑ ΔΙΕΥΘΥΝΣΗΣ ΣΤΟ ΚΕΝΤΡΟ ΕΛΕΓΧΟΥ ΠΥΡΟΣΒΕΣΤΙΚΗΣ ΠΡΟΣΤΑΣΙΑΣ.
7. ΟΙ ΑΝΑΜΝΗΣΤΕΣ ΘΑ ΕΙΝΑΙ ΔΙΕΥΘΥΝΟΔΟΤΟΥΜΕΝΟΙ ΜΕ ΤΟΝΑΡΙΣΜΑ ΔΙΕΥΘΥΝΣΗΣ ΣΤΟ ΚΕΝΤΡΟ ΕΛΕΓΧΟΥ ΠΥΡΟΣΒΕΣΤΙΚΗΣ ΠΡΟΣΤΑΣΙΑΣ ΜΕ ΕΝΑΝΤΙΟΣΤΑΘΜΟ ΕΝΩΣΗΣ ΣΤΟ ΚΕΝΤΡΟ ΕΛΕΓΧΟΥ ΠΥΡΟΣΒΕΣΤΙΚΗΣ ΠΡΟΣΤΑΣΙΑΣ.
8. ΟΙ ΠΗΝΕΣ ΣΥΜΠΛΕΓΜΑΤΟΣ ΘΑ ΕΙΝΑΙ ΣΥΝΔΕΔΕΜΕΝΟΙ ΣΕΙΡΑ ΜΕ ΤΟΝΑΡΙΣΜΑ ΔΙΕΥΘΥΝΣΗΣ ΣΤΟ ΚΕΝΤΡΟ ΕΛΕΓΧΟΥ ΠΥΡΟΣΒΕΣΤΙΚΗΣ ΠΡΟΣΤΑΣΙΑΣ ΜΕ ΕΝΑΝΤΙΟΣΤΑΘΜΟ ΕΝΩΣΗΣ ΣΤΟ ΚΕΝΤΡΟ ΕΛΕΓΧΟΥ ΠΥΡΟΣΒΕΣΤΙΚΗΣ ΠΡΟΣΤΑΣΙΑΣ.
9. ΟΙ ΠΗΝΕΣ ΠΗΚΝΟΥ ΘΑ ΕΙΝΑΙ ΔΙΕΥΘΥΝΟΔΟΤΟΥΜΕΝΟΙ ΜΕ ΤΟΝΑΡΙΣΜΑ ΔΙΕΥΘΥΝΣΗΣ ΣΤΟ ΚΕΝΤΡΟ ΕΛΕΓΧΟΥ ΠΥΡΟΣΒΕΣΤΙΚΗΣ ΠΡΟΣΤΑΣΙΑΣ ΜΕ ΕΝΑΝΤΙΟΣΤΑΘΜΟ ΕΝΩΣΗΣ ΣΤΟ ΚΕΝΤΡΟ ΕΛΕΓΧΟΥ ΠΥΡΟΣΒΕΣΤΙΚΗΣ ΠΡΟΣΤΑΣΙΑΣ.
10. ΟΛΟΙ ΟΙ ΕΛΕΓΧΟΙ ΠΥΡΑΝΑΝΙΧΝΕΥΣΗΣ ΘΑ ΕΙΝΑΙ ΔΙΕΥΘΥΝΟΔΟΤΟΥΜΕΝΟΙ ΜΕ ΤΟΝΑΡΙΣΜΑ ΔΙΕΥΘΥΝΣΗΣ ΣΤΟ ΚΕΝΤΡΟ ΕΛΕΓΧΟΥ ΠΥΡΟΣΒΕΣΤΙΚΗΣ ΠΡΟΣΤΑΣΙΑΣ.

ΒΟΗΘΗΤΙΚΟΣ ΕΞΟΠΛΙΣΜΟΣ ΠΥΡΑΝΑΝΙΧΝΕΥΣΗΣ	ΥΨΟΣ ΤΟΠΟΘΕΤΗΣΗΣ ΕΞΟΠΛΙΣΜΟΥ (mm)
Ελάχιστο Συνιστώμενο	1200-1400
Σφαίρα Συναγερμού	Min. 2100
Πυροσβεστήρας	Μέγιστο υπόλοιπο ύψος ορόφου, υποβάθρα από Π. Χω (όχι πάνω) του σώματος.

ΥΠΟΜΝΗΜΑ ΑΝΑΜΝΕΥΣΗΣ ΜΟΝΟΣΕΣΟΥΣΗΣ ΤΟΥ ΑΝΘΡΑΚΑ

- ΚΑΛΩΔΙΟ LOW SMOKE LYCY 4x1.5mm²
- ΑΝΑΜΝΕΥΤΗΣ CO ΔΙΕΥΘΥΝΟΔΟΤΟΥΜΕΝΟΥ ΤΥΠΟΥ ΤΟΠΟΘΕΤΗΜΕΝΟΣ ΣΕ ΥΨΟΣ 1.40m ÷ 1.60m ΑΠΟ ΤΟ ΤΕΛΙΚΟ ΔΑΠΕΔΟ
- ΦΑΡΟΣΕΡΗΝΑ ΣΥΝΑΓΕΡΜΟΥ ΥΠΕΡΑΝΩΘΕΝ ΑΝΩΤΑΤΟΥ ΟΡΟΥ CO
- ΑΝΑΜΝΕΥΤΗΣ CO ΔΙΕΥΘΥΝΟΔΟΤΟΥΜΕΝΟΥ ΤΥΠΟΥ ΤΟΠΟΘΕΤΗΜΕΝΟΣ ΣΕ ΥΨΟΣ 1.40m ÷ 1.60m ΑΠΟ ΤΟ ΤΕΛΙΚΟ ΔΑΠΕΔΟ
- CO — ΚΕΝΤΡΙΚΗ ΜΟΝΑΔΑ ΑΝΙΧΝΕΥΣΗΣ CO
- MD — ΜΟΝΑΔΑ ΤΗΣ ΕΣΟΔΟΥ ΔΙΕΥΘΥΝΟΔΟΤΟΥΜΕΝΗ

ΑΡ. ΕΚΔΟΣΗΣ	ΗΜΕΡΟΜΗΝΙΑ	ΠΕΡΙΓΡΑΦΗ
00	10.12.2018	ΜΕΛΕΤΗ ΕΦΑΡΜΟΓΗΣ
01η	28.01.2019	ΜΕΛΕΤΗ ΕΦΑΡΜΟΓΗΣ
02η	26.03.2019	ΜΕΛΕΤΗ ΕΦΑΡΜΟΓΗΣ
03η	24.05.2019	ΜΕΛΕΤΗ ΕΦΑΡΜΟΓΗΣ
04η	24.01.2020	ΠΡΟΫΠΟΛΟΓΙΣΜΟΣ
05 (ΟΜ 1)	06.03.2020	ΠΡΟΫΠΟΛΟΓΙΣΜΟΣ
06 (ΟΜ 2)	29.05.2020	ΠΡΟΫΠΟΛΟΓΙΣΜΟΣ
07 (ΟΜ 3)	29.01.2021	ΜΕΟ-ΤΟΠΟΘΕΣΕΙΣ ΠΕΛΑΤΩΝ-ΠΕΛΑΤΕΙΩΝ, ΩΕΜΕΚ

ΘΕΜΑΤΙΚΟ

ΩΝΑΣΕΙΟ ΚΑΡΔΙΟΧΕΙΡΟΥΡΓΙΚΟ ΚΕΝΤΡΟ

ΕΡΓΟ

ΩΝΑΣΕΙΟ ΕΘΝΙΚΟ ΜΕΤΑΜΟΣΧΕΥΤΙΚΟ ΚΕΝΤΡΟ

ΘΕΣΗ

ΛΕΩΦ. ΣΥΓΓΡΟΥ 356, 176 74, ΚΑΛΛΙΘΕΑ

ΦΟΡΕΑΣ

ΚΟΙΝΩΦΕΛΕΣ ΙΔΡΥΜΑ ΑΛΕΞΑΝΔΡΟΣ Σ. ΩΝΑΣΗΣ

ΜΕΛΕΤΗ

ΜΕΛΕΤΗ Η/Μ ΕΓΚΑΤΑΣΤΑΣΕΩΝ

ΤΙΤΛΟΣ ΣΧΕΔΙΟΥ

ΠΥΡΑΝΙΧΝΕΥΣΗ
ΣΤΑΘΜΗ Α' ΥΠΟΓΕΙΟΥ +10.16, +9.15
ΚΑΤΟΨΗ 2/2

ΣΤΑΔΙΟ ΜΕΛΕΤΗΣ: ΜΕΛΕΤΗ ΕΦΑΡΜΟΓΗΣ

ΚΩΔΙΚΟΣ ΣΧΕΔΙΟΥ: ΠΑ-02.2

ΗΜΕΡΟΜΗΝΙΑ: ΜΑΡ 2019

ΚΛΙΜΑΚΑ: 1:50

FILENAME

ΟΝΟΜΑ ΥΠΑΡΧΟΥΣΑ ΕΠΙΧΕΙΡΗΣΗΣ ΣΥΝΤΑΞΗΣ ΜΕΛΕΤΗΤΗ: Α. ΤΕΟΥΛΑΚΑΣ Κ. ΜΑ. ΜΗΧΑΝΟΛΟΓΟΣ Γ. ΚΛΑΥΔΙΑΝΟΣ ΠΟΛ. ΜΗΧΑΝΙΚΟΣ

ΑΝΑΛΗΨΗ ΜΕΛΕΤΩΝ: ΤΕΝΣΟΡ ΚΑΤΑΣΚΕΥΑΣΤΙΚΗ ΑΤΕ Γ. Σ. ΠΑΠΑΔΗΜΗΤΡΙΟΥ

ΑΡΧΙΤΕΚΤΟΝΙΚΗ ΜΕΛΕΤΗ: ΣΤΕΦΑΝΟΣ ΠΑΝΤΟΣ - ΚΒΚΟΣΣ ΑΝΝΑ ΑΣΣΑΝΑ

ΣΤΑΤΙΚΗ ΜΕΛΕΤΗ: Γ. Σ. ΠΑΠΑΔΗΜΗΤΡΙΟΥ

ΜΕΛΕΤΗ Η/Μ ΕΓΚΑΤΑΣΤΑΣΕΩΝ: ΔΝ ΣΜΒΟΥΛΟΙ ΜΗΧΑΝΟΛΟΓΟΙ Α.Ε. Γιαννιτσών 1 - Τ.Κ. 115 28, Αθήνα

ΚΥΚΛΟΦΟΡΙΑΚΗ ΜΕΛΕΤΗ: ΝΑΜΑ ΣΥΜΒΟΥΛΟΙ ΜΗΧΑΝΙΚΟΙ ΚΑΙ ΜΕΛΕΤΗΤΕΣ Α.Ε.

ΠΕΡΙΒΑΛΛΟΝΤΙΚΗ ΜΕΛΕΤΗ: ENVECO A.E.

ΕΚΔΟΣΗ - ΥΠΟΓΡΑΦΗ:

Σ.ΔΚ. ΣΥΜΒΟΥΛΟΙ ΜΗΧΑΝΙΚΟΙ Α.Ε.
ΠΑΡΟΔΟΣ ΦΙΛΗΣΙΟΥ 21 Τ.Κ. 145 64 ΚΗΦΙΣΙΑ
ΤΗΛ.: 210 8100700 - FAX: 210 8100701
ΑΦΜ: 094149000 - ΔΟΥ: ΚΗΦΙΣΙΑΣ
ΑΡ. Μ.Α.Ε.: 60125/01/ΑΤ/Β/99/99

ΔΗΜΗΤΡΙΟΣ Σ.Τ. ΚΙΡΜΙΖΑΚΗΣ
ΔΠΜ, ΜΗΧΑΝΟΛΟΓΟΣ - ΗΛΕΚΤΡΟΛΟΓΟΣ ΜΗΧΑΝΙΚΟΣ, ΜΕΤΣΟΒΟΥ ΠΟΛΥΤΕΧΝΕΙΟΥ
Λ. Κηφισίας 124 & Μεσογείων 2 - Αθήνα 115 26
ΤΕΛΙΚΟΣ 6Ζ 145 62 ΝΕΑ ΚΗΦΙΣΙΑ - ΤΗΛ. 210 8108700
ΑΦΜ: 050748104 - ΔΟΥ: ΗΛΙΟΥΠΟΛΗΣ