

ΔΟΜΙΚΑ ΣΤΟΙΧΕΙΑ ΚΑΙ ΠΕΡΙΟΡΙΣΜΟΙ

Τα δωμάτια που θα στεγάσουν τον μαγνητικό τομογράφο και τα παρελκόμενά του φαίνονται στο συνημμένο σχέδιο κάτοψης, και αποτελούν τμήμα της υπάρχουσας κατασκευής.

Το βάρος εξοπλισμού που έχει ληφθεί υπόψη στον στατικό υπολογισμό είναι 80 KN για την μονάδα και 3,0KN/m² για τους βοηθητικούς χώρους εξυπηρέτησης (control room κλπ).

Για την ανάληψη του πρόσθετου φορτίου από την υπάρχουσα πλάκα, κατασκευάζεται δομική ενίσχυση από 2 υποκείμενα τοιχώματα οπλισμένου σκυροδέματος. Συνεπώς η τοποθέτηση του μαγνητικού τομογράφου στο συγκεκριμένο δωμάτιο είναι υποχρεωτική.

Η εισκόμιση του εξοπλισμού προβλέπεται να γίνει με γερανό, με κατάλληλη διαμόρφωση κουφώματος στα περιμετρικά υαλοστάσια. Αυτό θα έχει διαμορφωθεί από άλλους εργολάβους.

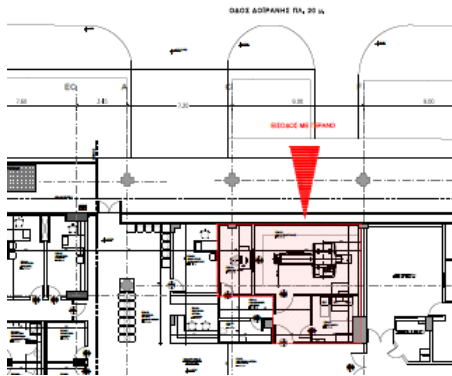

Το ελεύθερο ύψος του δωματίου θα διαμορφωθεί κατόπιν συνεννόησης με τον τελικό προμηθευτή/μοντέλο. Γενικά μπορεί να είναι 3,0m και τοπικά να φτάσει έως την πλάκα οροφής, με κατάλληλη αναδιάταξη αεραγωγών και λοιπών δικτύων που διέρχονται εντός υπάρχουσας ψευδοροφής. (Βλ. σχέδιο τομής)

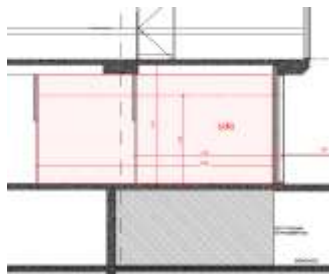

Παρέχεται περιορισμένη δυνατότητα ανάρτησης σημειακών φορτίων από την οροφή (πλάκα 30εκ εσχάρα Φ12/20, max 10KN)